

Alle Maße sind vor Ort zu überprüfen!

Den Planungsinhalt ausschließlich den Innenausbau in dem Bereich des GEO.DOMs, im 1. UG, auf Grundlage der Planvorlage vom 17.08.2021.

Es wird davon ausgegangen, dass das Gebäude entsprechend der geltenden ÖIB-Richtlinien geplant und realisiert wird.

Hinweis: Die Anzahl der Toileten nach OIB - Richtlinie 3 - Pkt. 2.3 unter Berücksichtigung der Geschosse EG und OG1 ist zu prüfen!

Der Entwurf ist geistiges Eigentum des Planers und Urheberrechtlich geschützt! Vervielfältigung und Weitergabe ohne Erfolg erfolgt nur mit ausdrücklicher Genehmigung des Planverfassers! Bei Missbrauch bleiben Rechtliche Schritte vorbehalten!

Alle Planänderungen sind THE SPELL mitzuteilen.

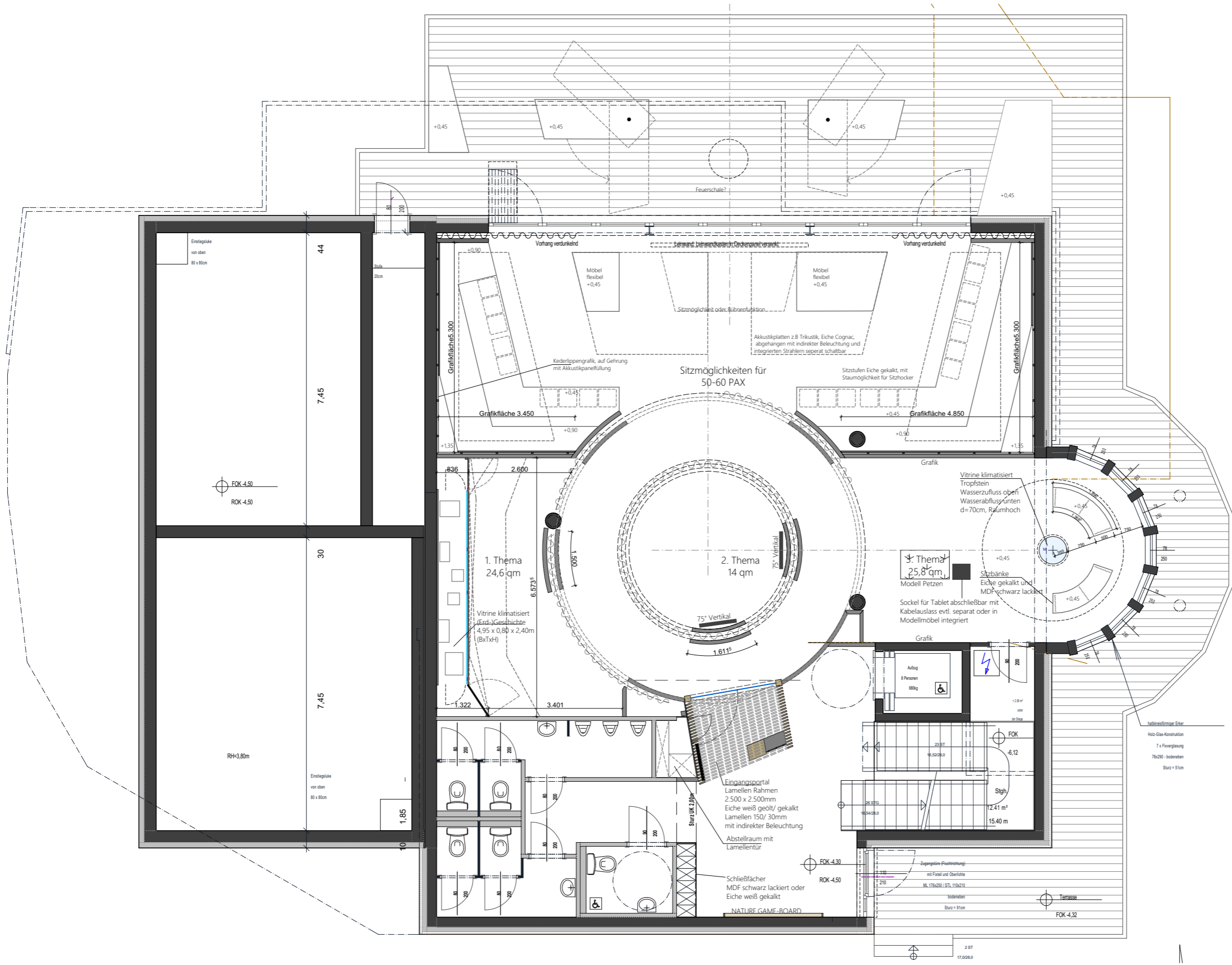
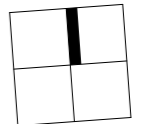

Neuerrichtung Bergrestaurant Unterort A-9143 St. Michael ob Bleiburg

F.S. Immobilienverwaltung GmbH Schaenberg 4 9150 Bleiburg

Entwurfsplanung 1.UG - Ausstellung Grundriss M 1/100\_A3

planpunktschur Brita Schur Dipl.-Ing. (FH) Architektur Oberndorferstr. 22 85622 Feldkirchen

Funkt: +49/ 151/ 1279 2435 Funkt: +49/ 176/ 2350 8828

bs/ 11.10.2021

